

4 COBERTURA  
1 : 150

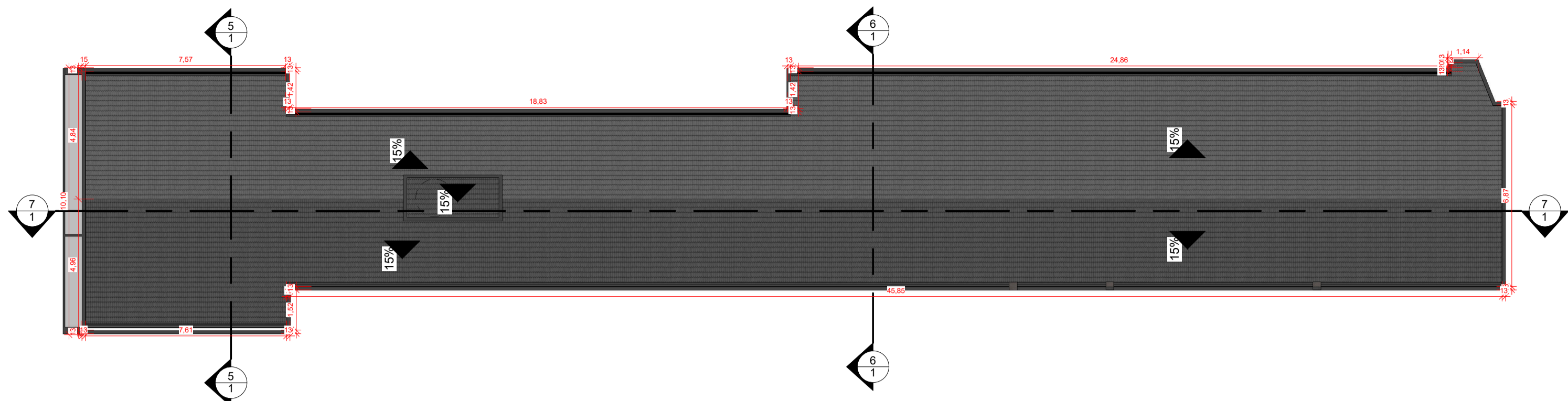

1 TÉRREO  
1 : 100

**Tabela de PORTAS**

CÓD.	PAVIMENTO	Descrição	PORTA		UN
			LARGUR A	ALTUR A	
S7	1º PAVIMENTO		1,00	2,10	1
P1			0,90	2,10	36
P2			0,70	2,10	5
P3	2º PAVIMENTO		0,90	2,15	2
P4	2º PAVIMENTO	Porta Doble Interior de Giro	1,57	2,10	1
P5	2º PAVIMENTO	Porta Doble Interior de Giro	1,52	2,10	1
P6	1º PAVIMENTO	Porta Doble Interior de Giro	0,90	2,10	2
P7	2º PAVIMENTO		1,80	2,10	1
P8	TÉRREO		3,35	2,10	1
P9	1º PAVIMENTO		0,80	2,10	2
					52

**Tabela de JANELAS**

	Nível	Descrição	Largura	Altura	Altura do peitoril	Contador
J1			1,50	1,20	1,00	18
J2			0,80	0,60		4
J3	1º	PAVIMENTO	2,80	1,20	1,00	1
J4	1º	PAVIMENTO	3,00	1,20	1,00	1
J5	1º	PAVIMENTO	3,90	1,20	1,00	1
J6	1º	PAVIMENTO	2,00	1,20	1,00	3



2 1º PAVIMENTO  
1 : 100

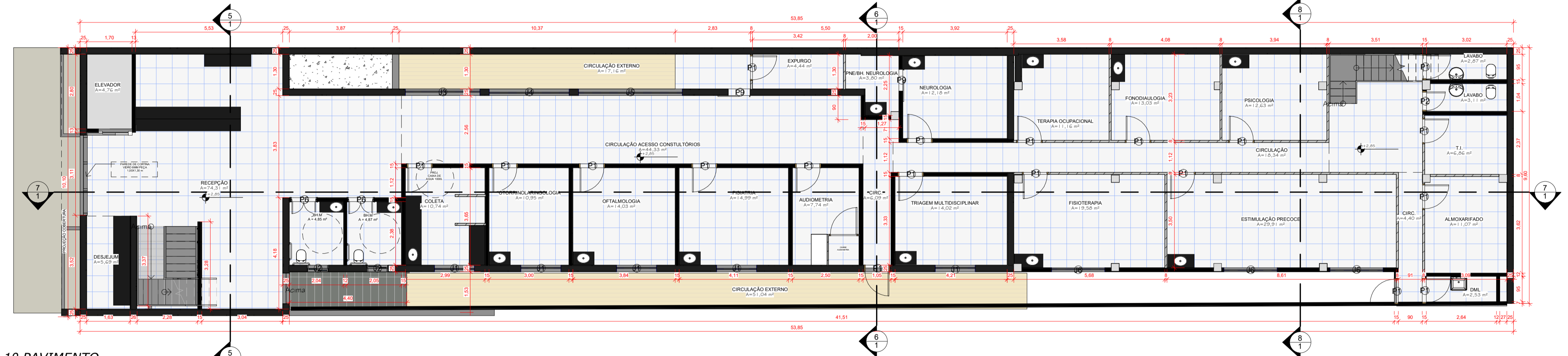

3 2º PAVIMENTO  
1 : 100

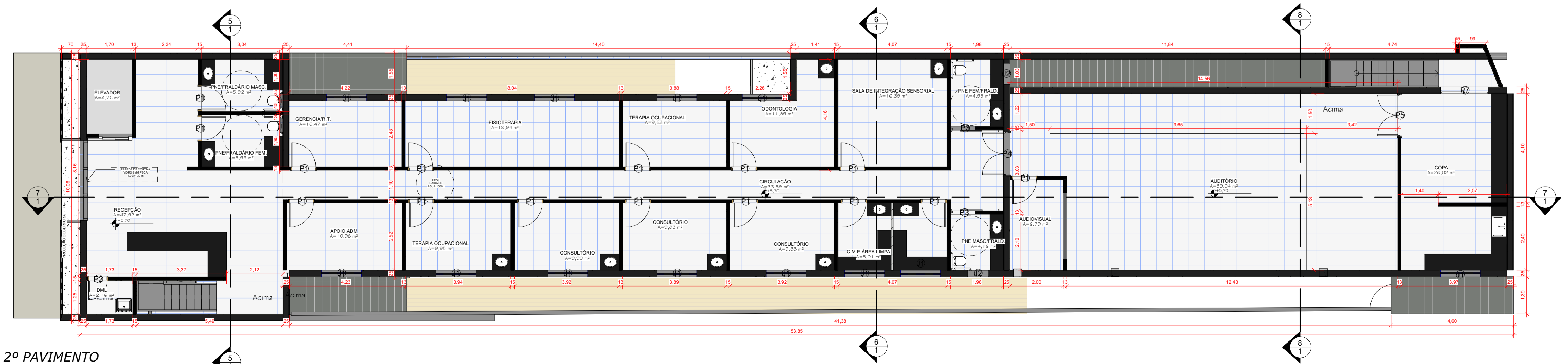

**APROVAÇÃO:**



**PROJETO ARQUITETURA  
VIGILANCIA SANITÁRIA**

OBRA: REFORMA COMERCIAL

ENDEREÇO: AV. CONTORNO Nº1390 CENTRO - ANÁPOLIS-GO

PROPRIETÁRIO: ASSOC. DE PAIS E AMIGOS DOS EXCEP. - CNPJ: 01.113.810/0002-06

AP./R.T.: ENGENHEIRO CIVIL - EDUARDO AUGUSTO G. COELHO - CREA 22830/D-GO

CONTEÚDO: PLANTA BAIXA SITUAÇÃO E ORIENTAÇÃO  
COBERTURA QUADRO DE ÁREAS  
QUADRO DE ABERTURAS

ÁREA CONST. TÉRREO: 87,33 m² (16,47%)	PROJETISTA: GUILHERME NOGUEIRA	DATA: MARÇO/2022
ÁREA CONST. 1º PAV.: 444,51 m² (83,88%)	ESCALA: INDICADA	PRANCHA: 1/3
ÁREA CONST. 2º PAV.: 437,28 m² (82,51%)		
ÁREA CONST. TOTAL: 969,12 m² (182,87%)		
ÁREA DO LOTE: 529,93 m² (100,00%)		