

RELATÓRIO DE ATIVIDADES **2024**



ÍNDICE

1 - MISSÃO, VISÃO E VALORES

4 - NOSSO IMPACTO EM 2023

5 - MODELO ORGANIZACIONAL

6 - ATUAÇÃO

7 - SERVIÇO SOCIAL

9 - EDUCAÇÃO ESPECIAL

12 - SAÚDE

15 - ATENDIMENTOS EM 2023

Atendimento à
Assistência Social

16 - CAPTAÇÃO DE RECURSOS

18 - GESTÃO FINANCEIRA

22 - COMUNICAÇÃO

24 - GESTÃO DE PESSOAS

26 - PARCEIROS

27 - DIRETORIA EXECUTIVA

A APAE Anápolis, fundada em 1969, é uma organização sem fins lucrativos que promove a assistência social, educação, saúde. Mantenedora da Escola Maria Montessori e desde 1994, é referência em Goiás por realizar o Teste do Pezinho e tratar doenças causadas pelo Programa Nacional de Triagem Neonatal do SUS.

MISSÃO

Promover, com a participação da família, a prevenção e a manutenção da saúde, habilitação, reabilitação, formação, inclusão e defesa de direitos da pessoa com deficiência.

VISÃO

Atendimentos na
Assistência Social

Ser uma instituição de excelência no atendimento à sua clientela, nas áreas de assistência social, educação e saúde.

VALORES

Credibilidade

Compromisso

Ética

Responsabilidade Social

Sustentabilidade

Transparência.



MODELO ORGANIZACIONAL

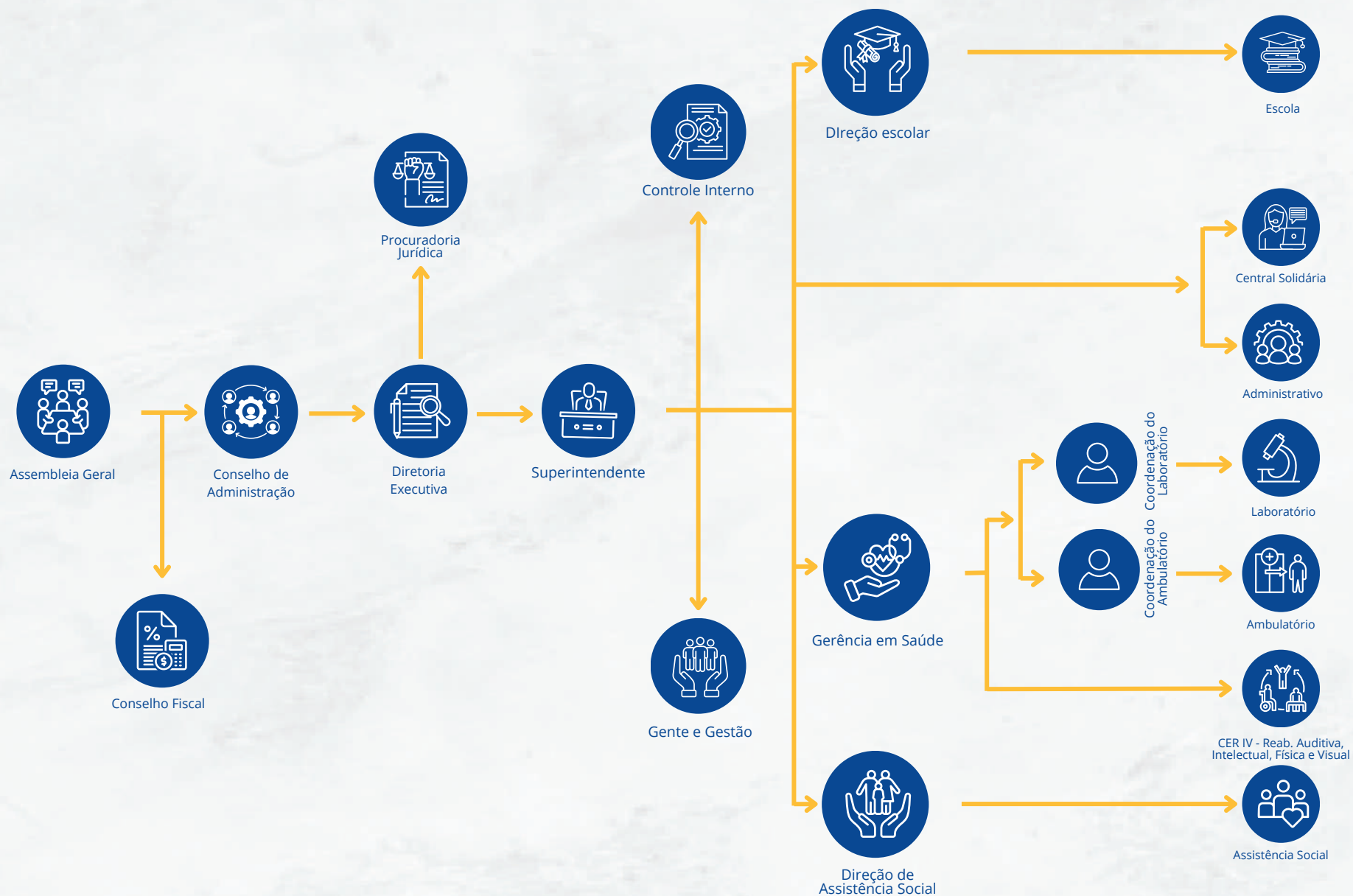

ATUAÇÃO

A APAE ANÁPOLIS atua nas áreas de Serviços Social, por meio de serviços de Proteção Social, Educação Especial através da escola Maria Montessori, e Saúde por meio do Laboratório, do Ambulatório Multidisciplinar Especializado (AME) e do CER IV - Centro Especializado em Reabilitação Auditiva, Física Visual e Intelectual.

Na área da saúde é referência no serviço de Triagem Neonatal, que atualmente atendem todo o estado de Goiás e Doenças Raras que abrange o Centro-Oeste.

Em 2019 foi inaugurado o Centro Especializado em Saúde que hoje abriga todos os serviços de saúde da instituição.



ASSISTÊNCIA
SOCIAL

- Ações assistenciais
- Mercado de Trabalho Apoiado
- Programa Autodefensoria e Família
- Projeto de Convivência e Fortalecimento de Vínculos
- Projeto Clube de Mães
- Projeto Casa Viva



ESCOLA

- Educação precoce e infantil
- Ensino fundamental I - anos iniciais e finais
- Ensino fundamental II - anos iniciais e finais
- AEA - Atendimento Especializado Apae
- EEJA - Educação Especial para Jovens e Adultos
- Educação Física



LABORATÓRIO



AMBULATÓRIO



CER IV

- Triagem neonatal
- Teste da orelhinha e exames audiológicos
- Atendimento Ambulatoriais Multidisciplinar Especializado
- Exames especializados
- Doenças raras
- CER IV - Reabilitação Física, Intelectual, Auditiva e Visual

SERVIÇO SOCIAL

O Serviço Social da APAE Anápolis destina-se às pessoas com deficiência intelectual e/ou múltipla, bem como às suas famílias em situação de vulnerabilidade social. Nossos colaboradores dos setores de Assistência Social oferecem serviços de proteção, apoio, orientação e acompanhamento, buscando atender às necessidades específicas de cada indivíduo e sua família.

Além disso, a APAE Anápolis engaja-se ativamente em campanhas para aliviar e reduzir a desigualdade social, bem como para mitigar o sofrimento dos mais desfavorecidos.

9.315

Pessoas
atendidas
em 2024

- Doação de cestas básicas e itens essenciais;
- Ação de cuidados pessoais e bem estar para os alunos e assistidos;
- Visitas domiciliares;
- Palestras, oficinas e encontros em grupo;
- Orientações sobre benefícios como o BPC (LOAS) e requerimentos para isenção de IPVA;
- Atendimentos individuais.



EDUCAÇÃO

A APAE Anápolis é responsável pela gestão da Escola Maria Montessori, uma instituição especializada em educação especial, que acolhe indivíduos com comprometimento no aprendizado.

Contamos com professores altamente capacitados que implementam práticas pedagógicas personalizadas, além de receberem suporte da equipe de saúde da instituição.

A escola conta com a participação efetiva da família, como parte importante e integrada no processo de formação escolar do nosso aluno.



CASA VIVA

Propomos um programa que capacita alunos a partir dos 14 anos a alcançarem independência e autonomia, desenvolvendo habilidades essenciais para a vida cotidiana. Isso inclui aprender a cuidar de uma residência, preparar refeições simples, gerenciar a própria higiene e vestuário.

Adicionalmente, oferecemos oportunidades de participação em oficinas práticas, como tecelagem e habilidades básicas de cabeleireiro.

69

Pessoas
atendidas
em 2024



PROJETO 'AO LONGO DA VIDA'



O programa, em parceria com a Seduc, atende pessoas com TEA, deficiência intelectual e/ou múltipla, maiores de 18 anos e que concluíram o ensino médio. O objetivo é oferecer suporte personalizado, abrangendo algumas áreas essenciais: desenvolvimento humano, educação, vida doméstica, comunidade, trabalho, saúde e segurança. O programa atende usuários que necessitam de diferentes níveis de apoio, promovendo inclusão e qualidade de vida.

15
alunos
3000
atendimentos

ENSINO FUNDAMENTAL I - ANOS INICIAIS E FINAIS



Com duração de sete anos, nosso programa visa introduzir o processo de alfabetização e letramento, enquanto promove o desenvolvimento das habilidades adaptativas de autonomia pessoal e competências sociais. A proposta curricular desta fase foi desenvolvida considerando as habilidades sociais, práticas e intelectuais, alinhadas à Base Nacional Comum Curricular.

43
alunos
8.600
atendimentos

ENSINO FUNDAMENTAL II - ANOS INICIAIS E FINAIS



Promovemos, de maneira individualizada, o desenvolvimento das habilidades sociais, práticas e intelectuais, além de seguir a Base Nacional Comum Curricular, abrangendo áreas como linguagem (língua portuguesa, arte, expressão corporal e educação física), matemática, ciências da natureza e ciências humanas (história e geografia).

66
alunos
13.200
atendimentos

AEE - ATENDIMENTO EDUCACIONAL ESPECIALIZADO



Desenvolvido em colaboração com a rede de ensino regular, nosso programa visa aprimorar as funções psicológicas superiores para fortalecer a cognição. Com uma metodologia diversificada, buscamos proporcionar avanços significativos no processo de aprendizagem. O projeto é realizado duas vezes por semana, totalizando 4 horas diárias de atividades.

40

alunos

8.000

atendimentos

EEJA - EDUCAÇÃO ESPECIAL PARA JOVENS E ADULTOS



1ª, 2ª e 3ª etapa. É destinado a estudantes com 15 anos de idade ou mais, nosso programa oferece a formação básica do ensino fundamental. A proposta curricular foi desenvolvida para atender aqueles com defasagem idade/ano escolar, seja por terem interrompido os estudos após ingressar na escola, ou por nunca terem frequentado uma, devido a algum grau de deficiência intelectual.

239

alunos

47.800

atendimentos

EDUCAÇÃO FÍSICA



Assim como a mente, o corpo reage aos estímulos físicos, promovendo o desenvolvimento das competências cognitivas, culturais e sociais. Essa interação garante qualidade de vida para pessoas com deficiência, além de promover o desenvolvimento de suas capacidades psicomotoras e a aquisição de hábitos e atitudes de cooperação.

348

alunos

79.600

atendimentos

PROJETO DE INCLUSÃO DIGITAL

Há 13 anos, o projeto vem promovendo um futuro mais acessível e igualitário para a comunidade Anapolina. Durante esses anos, mais de 3 mil alunos já formaram em mais de 350 turmas.

Apoiados pelo SIC00B UniCentro Norte Brasileiro, o projeto utiliza a tecnologia como ferramenta essencial para a formação profissional e a inclusão digital, capacitando cidadãos e ampliando suas oportunidades no mercado de trabalho e na vida cotidiana.

CURSOS OFERECIDOS:

Informática Básica, Excel Básico, Excel Intermediário e Excel Avançado.

21

Turmas em 2024

260

Certificados
entregues em 2024



SAÚDE

APAE Anápolis tem desempenhado um papel fundamental na área da saúde.

Por meio de seus serviços laboratoriais, ambulatoriais, terapêuticos, reabilitações e de Triagem Neonatal e Doenças Raras, a instituição oferece uma estrutura robusta, equipada com tecnologia moderna para atender a população.

Com um impacto significativo na região centro-oeste, especialmente em Anápolis, a APAE atende mensalmente mais de 8000 pessoas, promovendo cuidado, inclusão, dignidade e esperança.



TRIAGEM NEONATAL



Os exames, conduzidos por profissionais de saúde, são capazes de detectar as principais alterações e fatores de risco, fundamentais para o planejamento de condutas clínicas e intervenções mais eficazes. Em situações que são identificadas alterações nos resultados do teste do pezinho, é iniciado um tratamento ambulatorial coordenado por uma equipe multiprofissional, em conformidade com as diretrizes da política nacional de triagem neonatal.

59.934

Teste do Pezinho

3.416

Ambulatório

484.206

Atendimentos

NEUROSSENSORIAL



Este programa tem como objetivo assegurar assistência ao deficiente intelectual por meio de uma equipe multiprofissional e multidisciplinar, com ênfase na habilitação e reabilitação da pessoa com deficiência.

4.087

Pacientes

65.832

Atendimentos

DOENÇAS RARAS



O projeto realiza exames laboratoriais para investigar patologias e auxiliar no diagnóstico de doenças raras. Além disso, promove ações diagnósticas e terapêuticas para indivíduos com doenças raras ou em risco de desenvolvê-las, conforme os eixos assistenciais. O primeiro eixo concentra-se em doenças raras de origem genética.

1.825

Pacientes

5.245

Atendimentos

EXAMES ESPECIALIZADOS



O programa realiza uma variedade de exames especializados pela rede do SUS, incluindo testes hormonais, imunológicos, hematológicos, marcadores tumorais, marcadores virais, monitoramento de drogas e o teste do suor. Além disso, oferece assistência por meio de uma equipe multifuncional e multidisciplinar para pessoas com deficiência intelectual, com ênfase na habilitação e reabilitação.

31.714

Pacientes

241.898

Procedimentos

CER IV - REABILITAÇÃO AUDITIVA, FÍSICA, INTELECTUAL E VISUAL



O CER IV oferece atendimento ambulatorial que abrange diagnósticos, avaliações, orientações e estimulação precoce, além de serviços especializados em reabilitação. Isso inclui concessão, adaptação e manutenção de tecnologias assistivas, próteses auditivas e cadeiras de rodas. O centro é uma referência na rede de atenção à saúde do município e da região, oferecendo modalidades de reabilitação física, auditiva, intelectual e visual.

20.964

Pacientes

61.611

Atendimentos

AMBULATÓRIO MULTIDISCIPLINAR ESPECIALIZADO (PRIVADO)

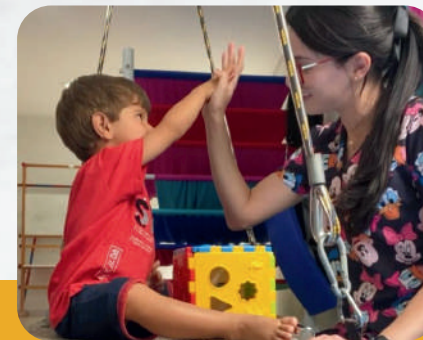

O setor privado pertence ao ambulatório (AME), realiza atendimentos na modalidade particular e convênio com planos de saúde. O objetivo é levar qualidade de vida aos pacientes assistidos, desenvolvendo suas capacidades cognitivas e funcionais, o serviço é prestado através de tratamento com equipe multidisciplinar, sendo possível atingir resultados de forma ágil e efetiva.

2.018

Pacientes

27.404

Atendimentos

ATENDIMENTOS EM 2024

Durante o ano de 2024, a APAE Anápolis registrou avanços notáveis na área da saúde, expandindo os atendimentos do CER IV e estabelecendo parcerias com órgãos públicos de saúde, participando de reuniões nos Conselhos Municipais e Estaduais de Saúde, e na comissão intergestores da macrorregião Centro-Norte (CIM), demonstrando um compromisso sólido com a comunidade.

Pessoas atendidas

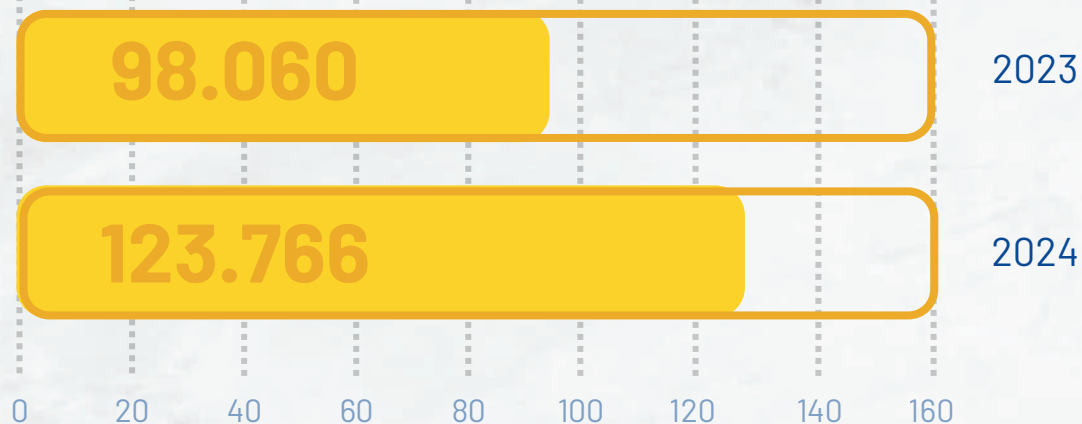

Procedimentos realizados

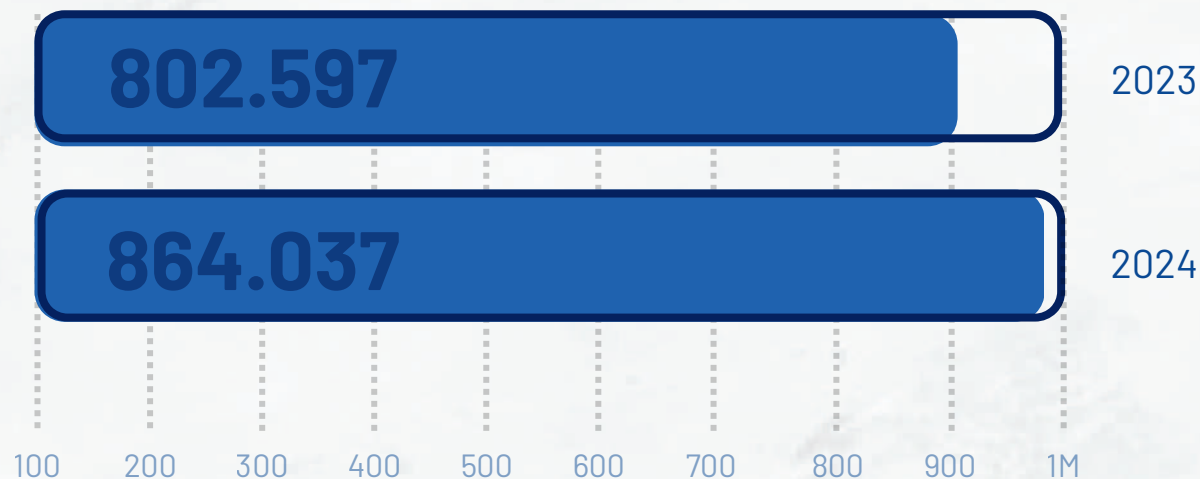

TIPOS DE ATENDIMENTOS EM 2024

Com os avanços ocorridos em 2024, a APAE Anápolis ampliou seus atendimentos no CER IV e na Escola Maria Montessori - APAE. A maior parte dos atendimentos é realizada por meio do Sistema Único de Saúde (SUS), enquanto os demais são destinados a atendimentos particulares, como planos de saúde e convênios. Atendendo ao disposto no Art. 9º da Lei Complementar N° 187 de 16 de dezembro de 2021 o percentual de atendimentos ambulatoriais via SUS foi de 94,88%.

Pessoas atendidas SUS

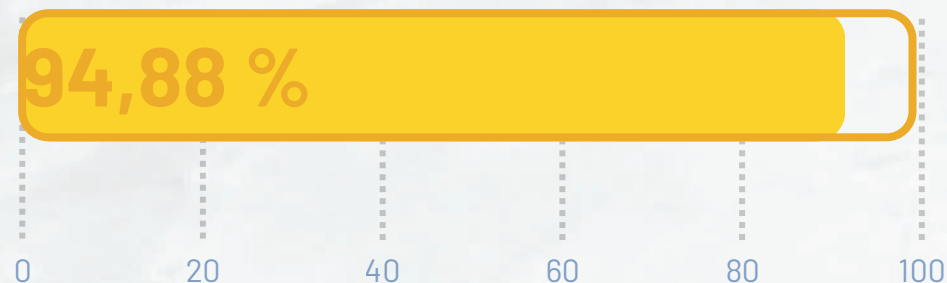

Pessoas atendidas não SUS



CAPTAÇÃO DE RECURSOS

O departamento de captação de recursos da Apae Anápolis tem como missão principal manter e desenvolver novas fontes de financiamento, visando proporcionar uma maior estabilidade financeira para a instituição e diversificar suas fontes de renda.

Além disso, o departamento visa disponibilizar recursos flexíveis para entidades que podem ser utilizados em diversos projetos, com o objetivo de elevar a qualidade dos serviços prestados.

Adicionalmente, busca-se promover e incentivar a cultura da doação no estado de Goiás e no Brasil, como parte dos esforços para garantir um apoio contínuo e sustentável para as atividades da instituição.



EMPRESAS AMIGA DA APAE

Conheça os parceiros que impulsionam a APAE Anápolis, fortalecendo projetos que garantem um serviço cada vez mais eficiente e abrangente.



FONTE DE CAPTAÇÃO

FONTE DE CAPTAÇÃO

TOTAL ARRECADADO

Central solidária	553.958,43
Baile da Amizade	119.225,00
Churrasco 2024	64.146,55
Projeto Triunfo Concebra	7.957,05
Bazar Roupas Usadas	40.051,37
Outlet Jeans	4.407,00
Confraternização de Fim de Ano	8.500,00
Projeto Clube de Mães	11.591,02
Projeto Geolab	18.451,45
Projeto Granol	14.300,00
Projeto Inclusão Digital	87.360,00
Doação Pessoa Física	5.759,68
Doação Pessoa Jurídica	389.365,44
Projeto Culinária	23.351,65
Horta	2.690,00
Corte e Costura	748,00
Reciclagem	831,64
Projeto EXPOFIT	77,12
Galinhada	6.690,00
Camarim	534,00
Artesanato	339,50
Buffet	21,00
Limpeza	506,00
Feira de Louças	11.680,96
Festa Junina	19.366,88
Rifa Moto	2.450,00
Projeto CDA	2.500,00
Projeto Inclusão PCD	50.000,00

TOTAL

1.446.859,74

GESTÃO FINANCEIRA

Nossa Gestão Financeira atua com transparência, competência e responsabilidade, comprometendo-se a fazer mais e melhor em prol da nossa missão. Trabalhamos para garantir a aplicação eficiente e ética dos recursos, sempre priorizando o impacto positivo em nossos atendimentos e projetos.

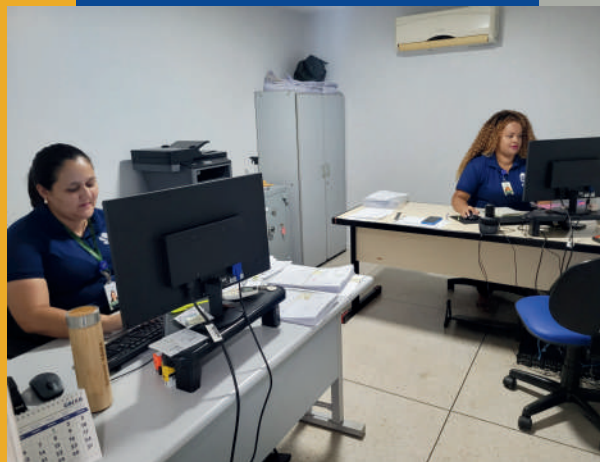

ORIGEM DOS RECURSOS

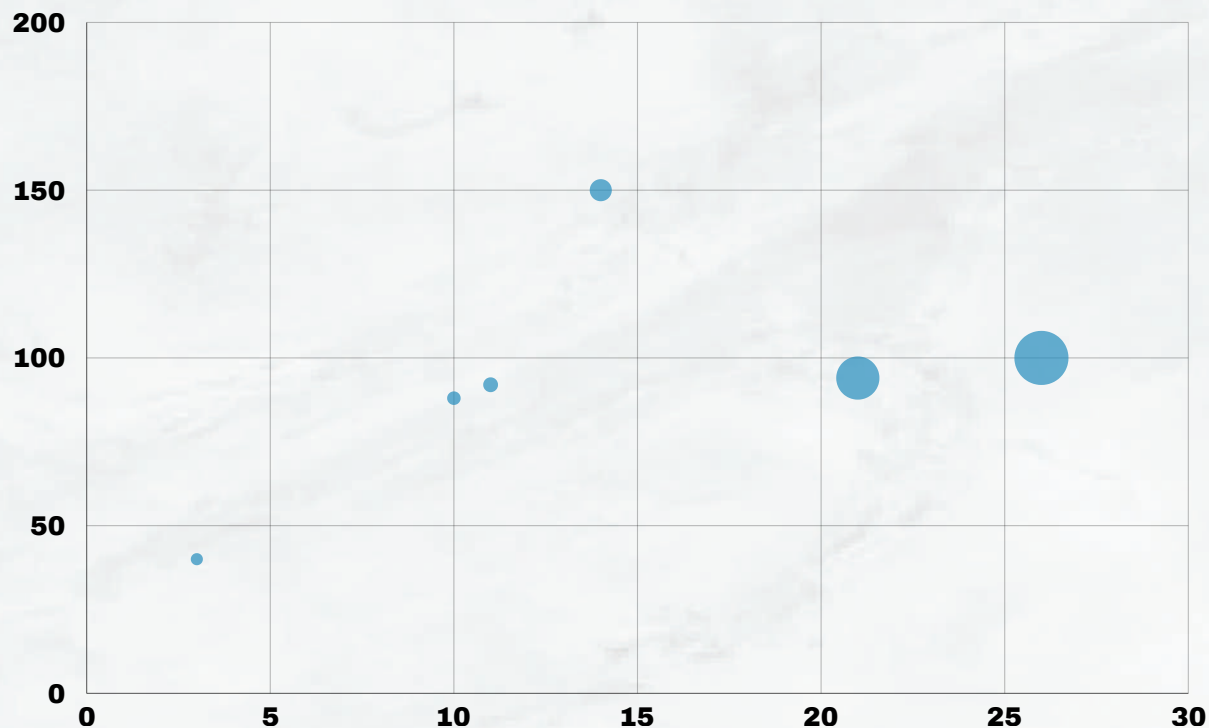

Governo - 83,30%
Serviços - 11,63%
Captação de recursos - 2,39%
Pessoa Jurídica - 1,10%
Outras Receitas - 1,58%

R\$ 28.587.902,30
2023

R\$ 36.279.821,83
2024

APLICAÇÃO DOS RECURSOS



R\$ 32.941.690,16

2024

ORIGEM DOS RECURSOS

Emendas e Convênios: R\$ 27.292.172,07
Pessoa Jurídica: R\$ 391.952,10
Serviços: R\$ 4.218.412,06
Pessoa Física: R\$ 5.759,68
Outras receitas: R\$ 13.673,31
Receitas Financeiras: R\$ 171.893,09
Captação de recursos: R\$ 1.051.734,62
Voluntários: R\$ 205.602,73
Gratuidade: R\$ 2.928.622,17



APLICAÇÃO DOS RECURSOS

Projetos Assistência Social: R\$ 7.669.267,44
Projetos Educação: R\$ 9.236.285,12
Projetos Assistência em Saúde: R\$ 12.639.770,77
Administração Geral: R\$ 3.396.366,83

SUPERÁVIT DO EXERCÍCIO



R\$ 3.338.131,67

COMUNICAÇÃO

Principais Objetivos por Eixo:

ADMINISTRATIVO: Oferecer suporte à gestão e ao setor administrativo, com foco na padronização de documentos, na organização das apresentações e na transparência na prestação de contas.

INSTITUCIONAL: Trabalhar continuamente para aumentar a visibilidade da marca APAE Anápolis, consolidando sua posição como uma referência nacional no setor de ONGs.

MERCADOLÓGICO: Apoiar a captação de recursos por meio do desenvolvimento de campanhas colaborativas, com o objetivo de ampliar o número de doadores e o volume de arrecadação.

INTERNO: Contribuir para o setor de Recursos Humanos com ações informativas e motivacionais que promovam o engajamento e bem-estar dos colaboradores.

PRESENÇA DIGITAL

Site + Google



Facebook



Instagram



TikTok



COMUNICAÇÃO E CAPTAÇÃO DE RECURSOS

O setor de comunicação, em parceria com as equipes de captação e telemarketing, realiza campanhas mensais para impulsionar a arrecadação de doações, tanto pela Central Solidária quanto por canais online. Uma das estratégias mais impactantes para engajar o público é o compartilhamento de histórias reais que envolvem alunos, suas famílias e os próprios doadores. Com uma abordagem emocional, leve e autêntica, essas narrativas fortalecem o vínculo com o público, destacando o impacto positivo das doações. Essa comunicação mais próxima e cativante tem gerado resultados expressivos, reafirmando a importância de humanizar cada campanha para inspirar e mobilizar ainda mais pessoas.



Facebook: Campanha para o mês das crianças



9.773
Impressões

2.954
Alcance



Instagram: Bloco da Alegria (pós arrecadação)



6.013
Reproduções

3.173
Alcance



TikTok: Semana da Alegria (pós arrecadação)



557
Reproduções

488
Alcance

GESTÃO DE PESSOAS

Em 2024, reafirmamos nosso compromisso com o desenvolvimento de nossa equipe e a constante melhoria no atendimento. Promovemos treinamentos presenciais para padronizar práticas, além de capacitações teóricas e práticas com a brigada de incêndio, envolvendo colaboradores de todos os setores.

Esse ano também foi marcado por importantes reconhecimentos. Em abril, recebemos do Instituto Adimax um certificado pela excelência no trabalho e impacto na inclusão social. Em junho, renovamos os selos "ONG Verificada", "Transparência" e "Selo A+ Doar".

Com o apoio da Faculdade GAP, realizamos um curso de formação de líderes, reforçando a importância do aprendizado contínuo para fortalecer nossas ações.



No segundo semestre, tivemos a honra de ser reconhecidos pela 7ª vez entre as 100 Melhores ONGs do Brasil, além de sermos agraciados com os títulos de Melhor ONG de Goiás e Melhor ONG do Brasil na categoria Garantia e Defesa de Direitos.

Essas conquistas são reflexo de uma gestão responsável, transparente e focada no impacto social. Agradecemos profundamente a todos os colaboradores, voluntários, parceiros e doadores que tornam esse trabalho possível.

Estamos cientes de que a qualidade do atendimento só é alcançada por meio de um tratamento humanizado das pessoas que frequentam diariamente nossa instituição.



PARCEIRIAS

Conheça os parceiros que impulsionam a APAE Anápolis, fortalecendo projetos que garantem um serviço cada vez mais eficiente e abrangente.



Prefeitura de
Anápolis



Geolab



CÂMARA MUNICIPAL DE ANÁPOLIS

DIRETORIA EXECUTIVA

Vanderley Cezário de Lima
Presidente

Maria da Penha de Lima
1ª Vice-Presidente

Raquel Miranda de Melo Silva
2ª Vice-Presidente

Hélio José Lopes
1ª Diretor Secretário

Maria Ivanildes de Oliveira
2ª Diretora Secretária

Luiz Wilton Barros
1ª Diretor Financeiro

Idelvina Gonçalves de Lima
2ª Diretor Financeiro

Danúbio Antônio de Oliveira
Diretor Médico

Ana Cristina Rodrigues de Carvalho
Diretor de Patrimônio

Silma Parreira R. Machado
Diretor Social

PROCURADORIA JURÍDICA

Mírian Cleidiane Queiroz Cunha

AUTODEFENSORES

Victor Augusto Araújo Gonçalves Holanda

Lorraine do Vale Bernardes

Edvaldo Moreira de Souza
Suplente

Amanda Regina Moura Alvares
Suplente

CONSELHO DE ADMINISTRAÇÃO

Ana Lucia Moura Cabeleiro

Arnaldo Sousa Teixeira Júnior

Benedito Luiz Bernadino

Lucia Helena Carneiro do Nascimento

Maria do Socorro Batista

Martinha Onofra Ramos

Valquiria Garcia de Moraes Boaventura

CONSELHO FISCAL

Wagner Elesir Peixoto

Kleicivânia Augustinho Silva

Rosana Maria dos Santos

Marcos Paulo do Livramento

Frederico Junqueira

Hugo Pinto da Silva Júnior

EQUIPE GESTORA

David Caldas da Silva
Superintendente

Ednéia Gonçalves Silveira Nogueira
Gerente dos Serviços de Saúde - CER IV

Tais Pires Terra Araújo
Coordenadora do Laboratório

Emerson Gonçalves da Silva
Contador

Renata Augusta Rodrigues Araújo Holanda
Diretora da Escola Mª Montessori

Fernanda Christina Arantes de Carvalho
Coordenadora do Ambulatório

Márcia Sumire Kurogi Diniz
Supervisora de Recursos Humanos

Pedro Paulo Prudente Pereira
Analista Jurídico



APAE
Anápolis - GO



www.apaeaps.org.br | (62) 3098-2525 | apae@apaeaps.org.br
Rua Galileu Batista Arantes, nº 350 – St. Bougainville. Anápolis-GO