

RELATÓRIO DE ATIVIDADE 2025





ASSOCIAÇÃO DE PAIS E AMIGOS DOS EXCEPCIONAIS DE ANÁPOLIS – APAE ANÁPOLIS

CNPJ Matriz: 01.113.810/0001-17

e-mail: apae@apaeaps.org.br

Telefone: (62) 3098-2525

Setores e Serviços: Escola Maria Montessori – Assistência Social

Endereço: Rua Galileu Batista Arantes, nº350

Bairro: Setor Bougainville

CEP: 75.075-570

Filial 1: Centro Especializado em Saúde

CNPJ: 01.113.810/0002-06

Setores e Serviços: Administração, Laboratório, Triagem Neonatal, Doenças Raras, Privado

Endereço: Rua Galileu Batista Arantes, nº 296 – 1º Andar

Bairro: Setor Bougainville

CEP: 75.075-570

Filial 02: Centro Especializado em Reabilitação

CNPJ 01.113.810/0005-40

Endereço: Senador José Lourenço Dias, nº 1390



Bairro: Centro

CEP: 75.020-010.





ÍNDICE

- 4 - NOSSO IMPACTO EM 2025
 - 5 - MISSÃO, VISÃO E VALORES
 - 6 - MODELO ORGANIZACIONAL
 - 7 - ATUAÇÃO
 - 8 - ASSISTÊNCIA SOCIAL
 - 11 - EDUCAÇÃO
 - 16 - SAÚDE
 - 21 - atendimentos na saúde em 2025
 - 22 - Tipos de atendimentos na saúde em 2025
 - 23 - PROJETOS
 - 25 - Empresa Amiga da APAE
 - 26 - Projeto de Inclusão Digital
 - 27 - Casa Viva
 - 28 - Fonte de Captação
 - 29 - GESTÃO FINANCEIRA
 - 31 - Origem dos recursos
 - 32 - Aplicação dos recursos
 - 33 - COMUNICAÇÃO
 - 38 - GESTÃO DE PESSOAS
- 
- 

NOSSO IMPACTO EM 2025

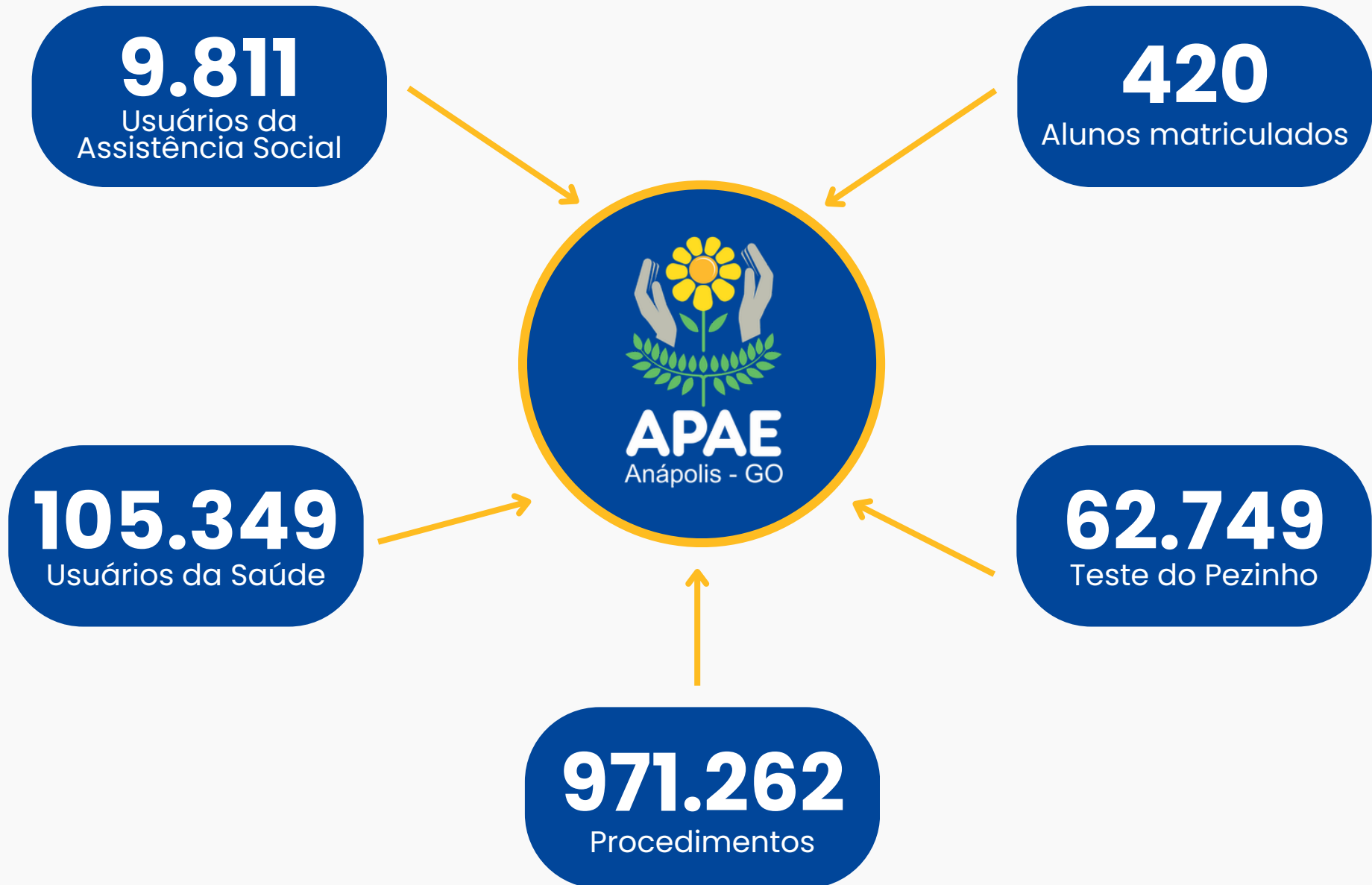



A Associação de Pais e Amigos dos Excepcionais de Anápolis, fundada em setembro de 1969, é uma organização social sem fins lucrativos que vem, ao longo de sua existência, exercendo o papel de mobilizadora nas questões ligadas à Assistência Social, Educação, Saúde e Inclusão da Pessoa Com Deficiência. Mantenedora da Escola Maria Montessori e desde 1994, é referência em Goiás por realizar o Teste do Pezinho e tratar doenças causadas pelo Programa Nacional de Triagem Neonatal do SUS.

MISSÃO

Promover, com a participação da família, a prevenção e a manutenção da saúde, habilitação, reabilitação, formação, inclusão e defesa de direitos da pessoa com deficiência.

VISÃO

Ser uma instituição de excelência no atendimento à sua clientela, nas áreas de assistência social, educação e saúde.

VALORES

- Credibilidade
- Compromisso
- Ética
- Responsabilidade Social
- Sustentabilidade
- Transparência

MODELO ORGANIZACIONAL

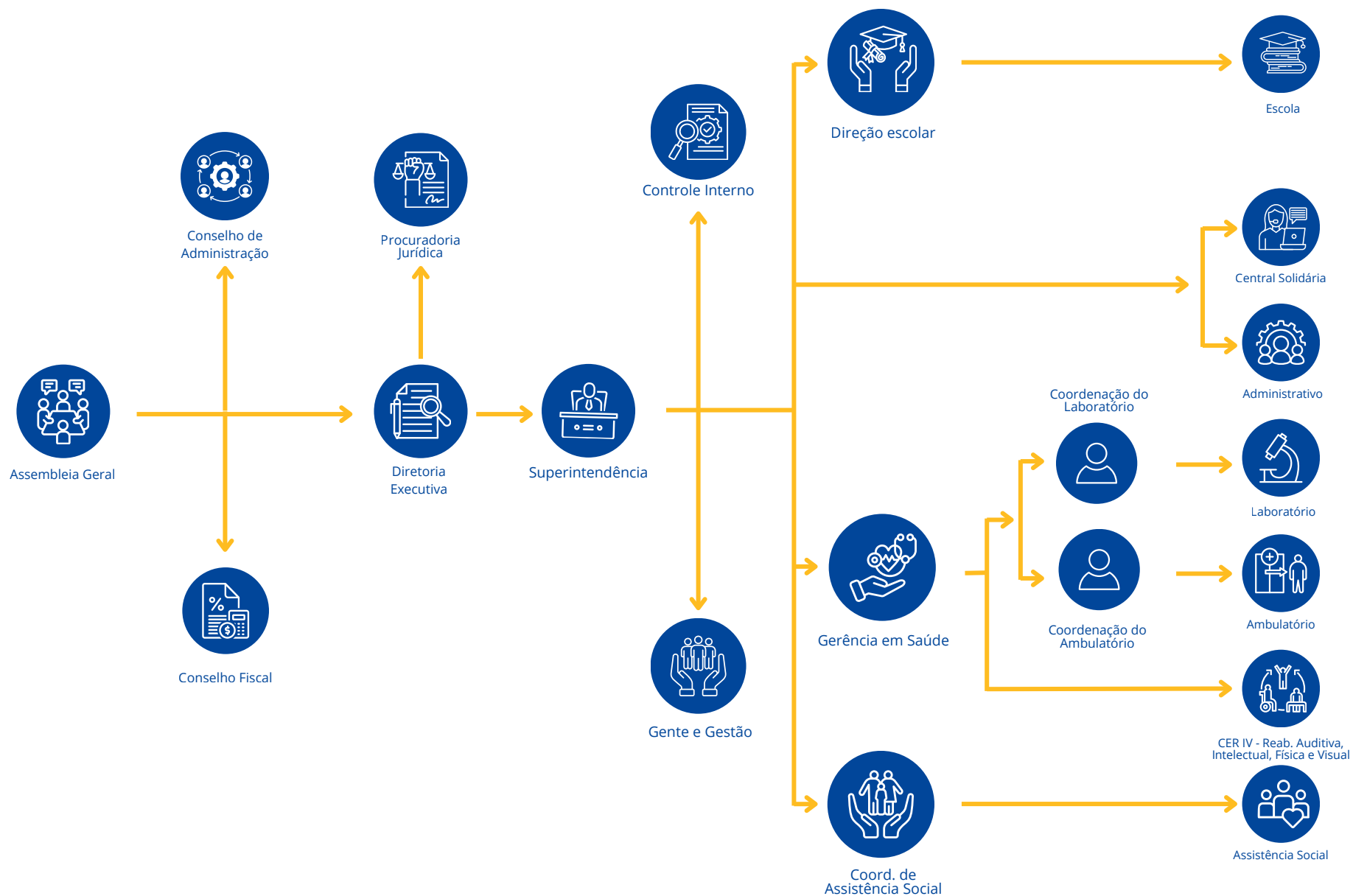

ATUAÇÃO

A APAE Anápolis desenvolve suas atividades de forma integrada nas áreas de Assistência Social, por meio dos serviços de Proteção Social; na Educação Especial, através da Escola Maria Montessori; e na Saúde, com atendimentos realizados pelo Laboratório, pelo Ambulatório Multidisciplinar Especializado (AME) e pelo CER IV – Centro Especializado em Reabilitação Auditiva, Física, Visual e Intelectual. No campo da Saúde, a instituição se destaca como referência em Triagem Neonatal, com atuação em todo o estado de Goiás, além do acompanhamento de Doenças Raras, atendendo a região Centro-Oeste.

Em 2019, foi inaugurado o Centro Especializado em Saúde, que passou a concentrar todos os serviços da área. Mais recentemente, em dezembro de 2025, entrou em funcionamento o Centro Especializado em Saúde II, com atendimentos em Estimulação Precoce. Está prevista, ainda, a transferência da Oferta de Cuidados Integrados (OCI) para a nova unidade, que passará a contemplar os serviços de Oftalmologia e Otorrinolaringologia.



ASSISTÊNCIA SOCIAL

- Ações assistenciais
- Mercado de Trabalho Apoiado
- Programa Autodefensoria e Família
- Projeto de Convivência e Fortalecimento de Vínculos
- Projeto Clube de Mães
- Projeto Casa Viva
- ReabIntegra/PRONAS
- Atenção Integral e Integrada
- Viver com Arte



ESCOLA

- Educação precoce e infantil
- Ensino fundamental I – anos iniciais e finais
- Ensino fundamental II – anos iniciais e finais
- AEA – Atendimento Especializado Apae
- EEJA – Educação Especial para Jovens e Adultos
- Educação Física



SAÚDE

- Triagem Neonatal
- Teste da orelhinha, olho e exames audiológicos
- Atendimento Ambulatoriais Multidisciplinar Especializado
- Exames especializados
- Doenças raras
- CER IV – Reabilitação Física, Intelectual, Auditiva e Visual
- OCI – Oferta de Cuidados Integrados
- Estimulação Precoce

ASSISTÊNCIA SOCIAL



A Assistência Social da APAE Anápolis destina-se às pessoas com deficiência intelectual e/ou múltipla, bem como às suas famílias em situação de vulnerabilidade social. Nossos colaboradores dos setores de Assistência Social oferecem serviços de proteção, apoio, orientação e acompanhamento, buscando atender às necessidades específicas de cada indivíduo e sua família.

Além disso, a APAE Anápolis engaja-se ativamente em campanhas para aliviar e reduzir a desigualdade social, bem como para mitigar o sofrimento dos mais desfavorecidos.



ASSISTÊNCIA SOCIAL

Oferecemos atendimento socioassistencial humanizado e contínuo para pessoas com deficiência e suas famílias, com acolhimento, orientação e acompanhamento especializado. Nosso foco é fortalecer vínculos, promover autonomia, ampliar o acesso a direitos e incentivar a inclusão social e no mercado de trabalho, sempre com compromisso com a qualidade de vida e a transformação de vidas.



500
Usuários

PROGRAMA REABINTEGRA/PRONAS

O projeto busca ampliar os atendimentos em saúde para pessoas com deficiência intelectual e/ou múltipla, promovendo reabilitação física, cognitiva e social, com foco na autonomia, inclusão e qualidade de vida. Oferece atendimentos em diversas especialidades, como fisioterapia, fonoaudiologia, psicologia, enfermagem, terapia ocupacional, psicopedagogia e medicina.



114
Usuários

PROJETO CLUBE DE MÃES

O Projeto é uma iniciativa voltada ao fortalecimento das famílias de pessoas com deficiência, oferecendo espaços de convivência, orientação e qualificação. Por meio de encontros, oficinas práticas e atividades participativas, promove o desenvolvimento de habilidades, geração de renda, acesso a direitos e troca de experiências.



71
Usuários



EDUCAÇÃO



A APAE Anápolis é responsável pela gestão da Escola Maria Montessori, uma instituição especializada em educação especial, que acolhe indivíduos com comprometimento no aprendizado.

Contamos com professores altamente capacitados que implementam práticas pedagógicas personalizadas, além de receberem suporte da equipe de saúde da instituição.

A escola conta com a participação efetiva da família, como parte importante e integrada no processo de formação escolar do nosso aluno.



ENSINO FUNDAMENTAL I - ANOS INICIAIS E FINAIS

Com duração de sete anos, nosso programa visa introduzir o processo de alfabetização e letramento, enquanto promove o desenvolvimento das habilidades adaptativas de autonomia pessoal e competências sociais. A proposta curricular desta fase foi desenvolvida considerando as habilidades sociais, práticas e intelectuais, alinhadas à Base Nacional Comum Curricular.



28
Alunos
5.600
Atendimentos

ENSINO FUNDAMENTAL II - ANOS INICIAIS E FINAIS

Promovemos, de maneira individualizada, o desenvolvimento das habilidades sociais, práticas e intelectuais, além de seguir a Base Nacional Comum Curricular, abrangendo áreas como linguagem (língua portuguesa, arte, expressão corporal e educação física), matemática, ciências da natureza e ciências humanas (história e geografia).



68
Alunos
13.600
Atendimentos

AEE- ATENDIMENTO EDUCACIONAL ESPECIALIZADO

Promovemos, de maneira individualizada, o desenvolvimento das habilidades sociais, práticas e intelectuais, além de seguir a Base Nacional Comum Curricular, abrangendo áreas como linguagem (língua portuguesa, arte, expressão corporal e educação física), matemática, ciências da natureza e ciências humanas (história e geografia).



52
Alunos
2.236
Atendimentos

EEJA - EDUCAÇÃO ESPECIAL DE JOVENS E ADULTOS

1ª, 2ª e 3ª etapa. É destinado a estudantes com 15 anos de idade ou mais, nosso programa oferece a formação básica do ensino fundamental. A proposta curricular foi desenvolvida para atender aqueles com defasagem idade/ano escolar, seja por terem interrompido os estudos após ingressar na escola, ou por nunca terem frequentado uma, devido a algum grau de deficiência intelectual.



226
Alunos
45.200
Atendimentos

EDUCAÇÃO FÍSICA

Assim como a mente, o corpo reage aos estímulos físicos, promovendo o desenvolvimento das competências cognitivas, culturais e sociais. Essa interação garante qualidade de vida para pessoas com deficiência, além de promover o desenvolvimento de suas capacidades psicomotoras e a aquisição de hábitos e atitudes de cooperação.



325
Alunos
13.975
Atendimentos

PROJETO DE ARTES

A arte desempenha um papel essencial no trabalho com pessoas com deficiência, pois amplia as possibilidades de expressão de sentimentos, ideias e vivências para além da linguagem verbal. No contexto educacional, contribui de forma significativa para o desenvolvimento cognitivo, motor e socioemocional, por meio de atividades como dança, artes visuais, teatro e música. Além disso, ao dar visibilidade às produções artísticas, incentiva a participação em diferentes espaços e promove a troca de experiências



156
Alunos
6.708
Atendimentos

PROJETO EDUCAÇÃO E APRENDIZAGEM AO LONGO DA VIDA

O programa, em parceria com a Seduc, atende pessoas com deficiência intelectual e/ou múltipla, maiores de 18 anos e que concluíram o ensino médio. O objetivo é oferecer suporte personalizado, abrangendo algumas áreas essenciais: desenvolvimento humano, educação, vida doméstica, comunidade, trabalho, saúde e segurança. O programa atende usuários que necessitam de diferentes níveis de apoio, promovendo inclusão e qualidade de vida.



14
Alunos
2.800
Atendimentos



SAÚDE



APAE Anápolis tem desempenhado um papel fundamental na área da saúde.

Por meio de seus serviços laboratoriais, ambulatoriais, terapêuticos, reabilitações e de Triagem Neonatal e Doenças Raras, a instituição oferece uma estrutura robusta, equipada com tecnologia moderna para atender a população.

Com um impacto significativo na região centro-oeste, especialmente em Anápolis, a APAE atende mensalmente mais de 8000 pessoas, promovendo cuidado, inclusão, dignidade e esperança.



TRIAGEM NEONATAL

A Triagem Neonatal, conhecida como Teste do Pezinho, tem como objetivo detectar precocemente doenças genéticas, metabólicas e/ou infecciosas em recém-nascidos, além de realizar exames confirmatórios para diagnóstico dessas condições.



62.749

Usuários

511.084

Procedimentos

NEUROSENSORIAL

Este programa visa garantir ao deficiente intelectual e/ou múltiplo matriculado na Escola Maria Montessori a assistência por intermédio de equipe multiprofissional e multidisciplinar pelo Sistema Único de Saúde, com foco na habilitação e reabilitação da pessoa com deficiência intelectual/múltipla.



398

Usuários

66.015

Procedimentos

DOENÇAS RARAS

O programa oferece atendimento especializado e gratuito para pessoas com doenças raras, garantindo acesso a diagnóstico, tratamento e acompanhamento contínuo conforme os protocolos do Ministério da Saúde. Como serviço de referência habilitado pelo SUS, atuamos com cuidado integral, promovendo mais qualidade de vida, acesso à informação e suporte às famílias.



1.762

Usuários

8.325

Procedimentos

CER IV - REABILITAÇÕES AUDITIVA, FÍSICA, INTELECTUAL E VISUAL

Somos habilitados pelo Ministério da Saúde e pela Secretaria Estadual de Saúde como Centro Especializado em Reabilitação (CER IV), oferecemos atendimentos especializados, acesso a tratamentos, procedimentos e incentivos financeiros pelo SUS. Essa estrutura assegura um serviço completo, qualificado e em constante expansão, voltado à reabilitação, cuidado integral e melhoria da qualidade de vida dos usuários.



37.045
Usuários

64.341
Procedimentos

AME - AMBULATÓRIO MULTIDISCIPLINAR ESPECIALIZADO

Oferecemos atendimento completo e especializado em Triagem Neonatal e Doenças Raras, com diagnóstico precoce, acompanhamento contínuo e equipe multidisciplinar qualificada. Atuamos desde a busca ativa até o cuidado integral, incluindo aconselhamento genético, orientação às famílias e ações de prevenção, promovendo qualidade de vida, inclusão social e redução de complicações para os usuários atendidos.



2.000
Usuários

8.626
Atendimentos

SETOR PRIVADO (AME)

O setor privado pertence ao ambulatório (AME), realiza atendimentos na modalidade particular e convênio com planos de saúde. O objetivo é levar qualidade de vida aos pacientes assistidos, desenvolvendo suas capacidades cognitivas e funcionais, o serviço é prestado através de tratamento com equipe multidisciplinar, sendo possível atingir resultados de forma ágil e efetiva.



1.395
Pacientes
25.000
Procedimentos

EXAMES ESPECIALIZADOS

O programa realiza uma variedade de exames especializados pela rede do SUS, incluindo testes hormonais, imunológicos, hematológicos, marcadores tumorais, marcadores virais, monitoramento de drogas e o teste do suor. Além disso, oferece assistência por meio de uma equipe multifuncional e multidisciplinar para pessoas com deficiência intelectual, com ênfase na habilitação e reabilitação.



798.962
Procedimentos



ATENDIMENTOS NA SAÚDE EM 2025

Oferecemos uma rede completa de cuidados especializados em saúde, com foco em diagnósticos precisos, reabilitação e atendimento integral. Contamos com exames laboratoriais avançados, incluindo análises genéticas, além de serviços contínuos em reabilitação, doenças raras, oftalmologia e otorrinolaringologia.

Nosso trabalho garante acompanhamento humanizado, prevenção de agravos e ampliação do acesso à saúde, sempre com qualidade, eficiência e foco na autonomia, inclusão e bem-estar dos usuários.

105.349

USUÁRIOS
ATENDIDOS

971.262

PROCEDIMENTOS
REALIZADOS



TIPOS DE ATENDIMENTOS NA SAÚDE EM 2025

Com os avanços alcançados em 2025, a APAE Anápolis ampliou a oferta de atendimentos no CER IV e na Escola Maria Montessori. A maioria desses atendimentos foi realizada por meio do Sistema Único de Saúde (SUS), enquanto uma parcela menor contemplou atendimentos particulares, como planos de saúde e convênios.

PESSOAS ATENDIDAS NÃO SUS

11,05%

Tipo de Atendimento	Porcentagem
PESSOAS ATENDIDAS NÃO SUS	11,05%
PESSOAS ATENDIDAS SUS	88,95%

PESSOAS ATENDIDAS SUS

88,95%



PROJETOS



CAPTAÇÃO DE RECURSOS

O departamento de captação de recursos da Apae Anápolis tem como missão principal manter e desenvolver novas fontes de financiamento, visando proporcionar uma maior estabilidade financeira para a instituição e diversificar suas fontes de renda.

Além disso, o departamento visa disponibilizar recursos flexíveis para entidades que podem ser utilizados em diversos projetos, com o objetivo de elevar a qualidade dos serviços prestados.

Adicionalmente, busca-se promover e incentivar a cultura da doação no estado de Goiás e no Brasil, como parte dos esforços para garantir um apoio contínuo e sustentável para as atividades da instituição.



EMPRESA AMIGA DA APAE

O departamento de captação de recursos da Apae Anápolis tem como missão principal manter e desenvolver novas fontes de financiamento, visando proporcionar uma maior estabilidade financeira para a instituição e diversificar suas fontes de renda.



PROJETO DE INCLUSÃO DIGITAL

Há 14 anos, o projeto vem promovendo um futuro mais acessível e igualitário para a comunidade Anapolina. Durante esses anos, mais de 3 mil alunos já formaram em mais de 350 turmas.

Apoiados pelo SICOOB UniCentro Norte Brasileiro, o projeto utiliza a tecnologia como ferramenta essencial para a formação profissional e a inclusão digital, capacitando cidadãos e ampliando suas oportunidades no mercado de trabalho e na vida cotidiana.

Cursos oferecidos:

Informática Básica, Excel Básico, Excel Intermediário e Excel Avançado.



CASA VIVA

Propomos um programa que capacita alunos a partir dos 14 anos a alcançarem independência e autonomia, desenvolvendo habilidades essenciais para a vida cotidiana. Isso inclui aprender a cuidar de uma residência, preparar refeições simples, gerenciar a própria higiene e vestuário.

Adicionalmente, oferecemos oportunidades de participação em oficinas práticas, como tecelagem e habilidades básicas de cabeleireiro.





FONTE DE CAPTAÇÃO

FONTE

TOTAL ARRECADADO

Central solidária -----	R\$ 506.917,51
Baile da Amizade -----	R\$ 106.370,00
Churrasco Beneficente 2025 -----	R\$ 74.360,80
Projeto Triunfo Concebra -----	R\$ 5.548,20
Bazar Roupas Usadas -----	R\$ 34.064,80
Confraternização de Fim de Ano -----	R\$ 11.000,00
Projeto Clube de Mães -----	R\$ 10.103,08
Projeto Geolab -----	R\$ 30.000,00
Projeto Granol -----	R\$ 12.100,00
Projeto Inclusão Digital -----	R\$ 92.360,00
Doação Pessoa Física -----	R\$ 7.100,19
Doação Pessoa Jurídica -----	R\$ 424.042,36
Projeto Culinária -----	R\$ 35.602,79
Horta e Jardinagem -----	R\$ 1.725,50
Corte e Costura -----	R\$ 699,00
Reciclagem -----	R\$ 1.619,42
Projeto EXPOFIT -----	R\$ 564,53
Galinhada -----	R\$ 7.889,39
Camarrim -----	R\$ 470,00
Aluguéis -----	R\$ 1.000,00
Limpeza -----	R\$ 491,00
Mercado Apoiado -----	R\$ 41.262,75
Feira do empreendedor -----	R\$ 485,05
Festa Junina -----	R\$ 26.515,15
Rifa Violão Jorge e Mateus -----	R\$ 20.610,00
Projeto CDA -----	R\$ 32.535,00
Projeto Inclusão PCD -----	R\$ 45.000,00

TOTAL

1.530.436,52

GESTÃO FINANCEIRA



GESTÃO FINANCEIRA

Nossa Gestão Financeira atua com transparência, competência e responsabilidade, comprometendo-se a fazer mais e melhor em prol da nossa missão. Trabalhamos para garantir a aplicação eficiente e ética dos recursos, sempre priorizando o impacto positivo em nossos atendimentos e projetos.

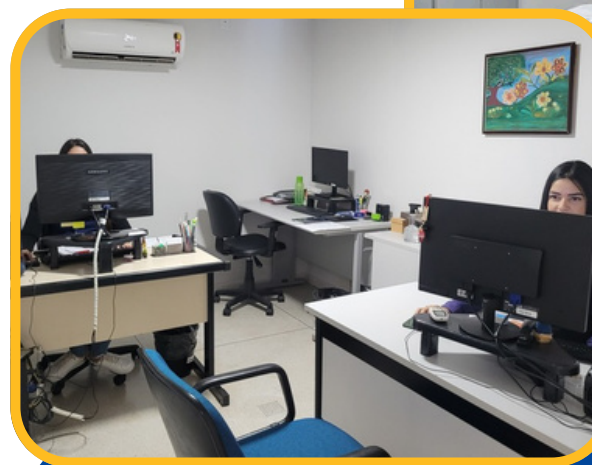
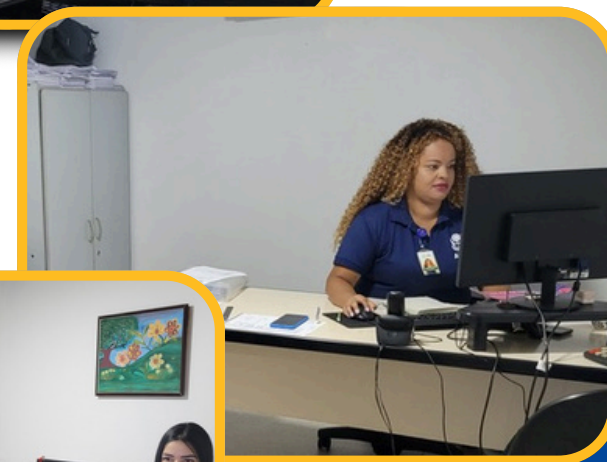
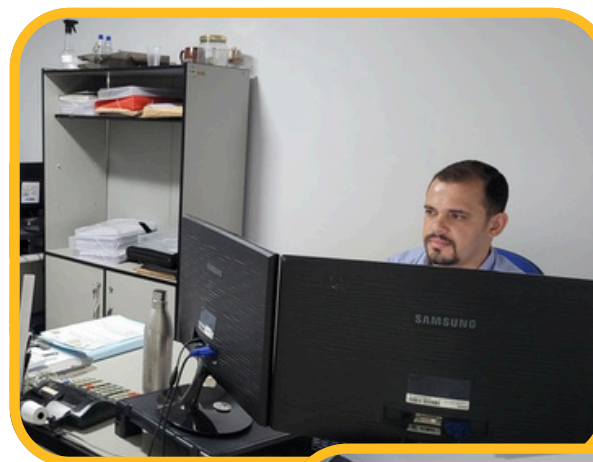



ORIGENS DOS RECURSOS

R\$ 36.279.821,83

2024

R\$ 38.824.775,85

2025

Governo: R\$ 28.320.947,95
Serviços: R\$ 4.778.836,13
Captação de Recursos: R\$ 878.538,21
Pessoa Jurídica: R\$ 424.042,36
Receita Financeira: R\$ 453.047,80
Voluntários e Gratuidades: R\$ 3.969.363,40



APLICAÇÃO DOS RECURSOS



SUPERÁVIT DO EXERCÍCIO



R\$ 1.007.837,23
2025

SAÚDE	R\$ 14.081.221,97
EDUCAÇÃO	R\$ 9.847.206,45
ASSISTÊNCIA SOCIAL	R\$ 9.798.680,05
ADMINISTRAÇÃO	R\$ 4.089.830,15
TOTAL: R\$ 37.816.938,62	



COMUNICAÇÃO





PRINCIPAIS OBJETIVOS POR EIXO:

ADMINISTRATIVO

Oferecer suporte à gestão e ao setor administrativo, com foco na padronização de documentos, na organização das apresentações e na transparência na prestação de contas.

INSTITUCIONAL

Trabalhar continuamente para aumentar a visibilidade da marca APAE Anápolis, consolidando sua posição como uma referência nacional no setor de ONGs.

MERCADOLÓGICO

Apoiar a captação de recursos por meio do desenvolvimento de campanhas colaborativas, com o objetivo de ampliar o número de doadores e o volume de arrecadação.

INTERNO

Contribuir para o setor de Recursos Humanos com ações informativas e motivacionais que promovam o engajamento e bem-estar dos colaboradores.



TIPO DE COMUNICAÇÃO



Captação de Recursos

As comunicações voltadas à captação de recursos têm um caráter mais realista e transparente. Nelas, apresentamos a nossa realidade, evidenciando necessidades, desafios e pontos que demandam apoio. Mostramos as demandas dos nossos alunos, nossas carências e dificuldades, sempre com o objetivo de sensibilizar e aproximar os doadores da nossa causa, estimulando o apoio por meio de vídeos, imagens e histórias reais.

Institucional

Peças desenvolvidas para fortalecer a imagem da instituição, destacando nossa relevância e o motivo de sermos referência no estado e uma das mais importantes do país. Buscamos retratar nossos colaboradores em suas atuações reais, de forma autêntica e sem filtros, transmitindo a verdadeira essência do nosso trabalho.





PRINCIPAIS OBJETIVOS POR EIXO:



Informativo

Comunicações destinadas à divulgação de eventos, notas de esclarecimento e demais informações institucionais. Têm como objetivo explicar de forma clara acontecimentos relevantes do momento, como posicionamentos oficiais, notas públicas e orientações à comunidade.

Interno

Comunicação direcionada aos colaboradores, incluindo informativos, comunicados, benefícios e diretrizes institucionais. Também contempla a criação de ações de integração entre setores em datas especiais, como Janeiro Branco, Outubro Rosa e SIPAT.





PRESENÇA DIGITAL

Google



26.000
Interações

Facebook



14.900
Seguidores

Instagram



18.700
Seguidores

TikTok



7.800
Curtidas

GESTÃO DE PESSOAS



AÇÕES DE INTEGRAÇÕES DE PESSOAS

Ao longo de 2025, nossa equipe promoveu diversos treinamentos voltados ao desenvolvimento dos colaboradores, como capacitações em Libras e Conservação da Voz. Essas iniciativas foram especialmente direcionadas aos profissionais que atuam na linha de frente do atendimento, fortalecendo a comunicação e o acolhimento aos pacientes em nossa instituição.

Também foram realizadas ações mensais com foco na melhoria do dia a dia dos colaboradores, por meio de atividades interativas e de conscientização, com o objetivo de fortalecer a integração e promover um ambiente de trabalho mais colaborativo.



DIRETORIA EXECUTIVA

Vanderley Cezário de Lima
Presidente

Maria da Penha de Lima
1º Vice-Presidente

Raquel Miranda de Melo Silva
2º Vice-Presidente

Hélio José Lopes
1º Diretor Secretário

Maria Ivanildes de Oliveira
2º Diretora Secretária

Luiz Wilton Barros
1º Diretor Financeiro

Idelvina Gonçalves de Lima
2º Diretor Financeiro

Danúbio Antônio de Oliveira
Diretor Médico

Ana Cristina Rodrigues de Carvalho
Diretor de Patrimônio

Silma Parreira R. Machado
Diretor Social

PROCURADORIA JURÍDICA

Mírian Cleidiane Queiroz Cunha

AUTODEFENSORES

Victor Augusto Araújo Gonçalves Holanda

Lorraine do Vale Bernardes

Edvaldo Moreira de Souza
Suplente

Amanda Regina Moura Alvares
Suplente

CONSELHO DE ADMINISTRAÇÃO

Ana Lucia Moura Cabeleiro

Arnaldo Sousa Teixeira Júnior

Benedito Luiz Bernadino

Lucia Helena Carneiro do Nascimento

Maria do Socorro Batista

Martinha Onofra Ramos

Valquiria Garcia de Moraes Boaventura

CONSELHO FISCAL

Wagner Elesir Peixoto

Kleicivânia Augustinho Silva

Rosana Maria dos Santos

Marcos Paulo do Livramento

Frederico Junqueira

Hugo Pinto da Silva Júnior

EQUIPE GESTORA

David Caldas da Silva
Superintendente

Ednéia Gonçalves
Gerente de Saúde

Taís Araújo
Coordenadora do Laboratório

Emerson Gonçalves
Contador

Renata Augusta
Diretora da Escola M^ª Montessori

Fernanda Arantes
Coordenadora do Ambulatório

Márcia Kurogi
Supervisora de Recursos Humanos

Pedro Henrique Moreira
Supervisor Jurídico



ASSOCIAÇÃO DE PAIS E AMIGOS DOS EXCEPCIONAIS DE ANÁPOLIS

Administração geral, Laboratório e CER IV - Centro Especializado em Reabilitação: Rua Galileu Batista Arantes, nº 296, 1º andar, Setor Bougainville, Anápolis/GO - 75.075-570.

Escola Maria Montessori: Rua Galileu Batista Arantes, nº 350, Setor Bougainville, Anápolis/GO - 75.075-570

OCI - Oferta de Cuidados Integrados, CSR - Centro de Saúde da Retina e Estimulação precoce: Avenida Senador José Lourenço Dias, nº 1390, Centro. Anápolis/GO - 75.020-010.

Fone: (62) 3098-2525 | www.apaeaps.org.br | apae@apaeaps.org.br